

LOGO

KLASİK

BÜYÜYEN İŞLETMELER İÇİN TİCARİ OTOMASYON SİSTEMİ



LOGO
BUSINESS SOLUTIONS

ARTIK TM İŐLERİNİZ KONTROL ALTINDA!

LOGO Klasik, LOGO'nun byyen iŐletmeler iin geliŐtirdiĐi otomasyon sistemidir. LOGO Klasik, teknolojisi ve pratikliĐi ile KOBİ'lere deĐer katıyor. LOGO Klasik ile firmalar, verimliliklerini kolayca analiz edebiliyor ve bu analizler doĐrultusunda zamanında kritik ynetim kararları alıp, daha verimli ve daha krlı alıŐabiliyorlar. LOGO Klasik rn ailesi:

Temel Set, Ticari Set, Shop Manager

(MaĐazacılık Seti), Mali MŐavir

(Mali MŐavir Seti) ve bu sistemlerle

entegre alıŐan Sabit Kıymetler,

Bordro, Navigator, Linx, Hızlı retim

modlleri ve kullanıcı artırım paketlerinden oluŐuyor.



Yeni özellikleriyle şimdi kullanımı çok daha kolay!

Windows Uyumu:

%100 Windows uyumlu LOGO Klasik ile Windows yazıcı uyumu, e-mail (örneğin rapor pencereleri üzerinden direkt olarak alınan raporun e-mail olarak ilgili kişilere gönderilebilmesi), mouse kullanımı, multi-tasking özelliği (kullanıcının aynı anda birden fazla iş yapabilme özelliği) gibi özelliklerden faydalanabilirsiniz. MS tabanlı ağlar üzerinde sorunsuz çalışan LOGO Klasik, grafik kullanıcı ara yüzü ile kolay kullanım ve kolay öğrenme avantajları sağlar.



İlişkisel Veritabanı:

LOGO Klasik, desteklediği MS DE ve MS SQL Server ilişkisel veritabanları ile güvenilirlik ve performans ihtiyaçlarınızı karşılar. Database özellikleri sayesinde gerçekleştirilebilecek acil sorgulamalar ile işletme faaliyetlerinin sonuçlarını analiz edebilirsiniz.

Tümleşik Yapı:

LOGO Klasik'in tümleşik yapısı sayesinde veriler sisteme bir kez girilir ve kullanıcı erişimine açılır.

Raporlar ve Formlar:

LOGO Klasik 'Rapor Uyarlama Aracı' çeşitli yazı biçimleri, fontlar ve renk kullanma, resim ekleme gibi Windows sisteminin sağladığı pek çok görsel avantajı içerir. Bu araçla var olan raporları uyarlayabilir ve bunlara yeni raporlar ekleyebilirsiniz.

'Sorgulama Asistanı' sayesinde kullanıcı, hazır olarak sunulan alanlar arasından seçim yaparak sıralamalar, gruplamalar ve ara toplamlar belirleyebilir ve istediği kriterlerde raporlar alabilir.

XML Desteği:

LOGO Klasik işletmenizi e-ticarete taşımada önemli bir rol oynayan XML tabanlı veri değişim özelliklerini içerir.

Yetki Kodları:

Kullanıcı veya grup bazında yetkilendirme yapılabilir.

Döviz:

Modüllerde tanımlanacak işlem dövizini ile dövizli kullanım mümkündür.

Borç Takip:

Borç / Alacak hareketini istediğiniz ödeme / tahsilat hareketi ile kapatabilirsiniz. Değişik döviz tipleri ile yaptığınız işlemleri takip edebilirsiniz.

Ödeme / Tahsilat Planları:

Kolay formüllerle sınırsız ödeme / tahsilat planı tanımlayabilirsiniz. Planları hareketlerde otomatik olarak uygulayabilirsiniz.

Bankalar:

Döviz ve TL kredi hesaplarınızı takip edebilirsiniz.



Hizmet Kartları:

Alınan ve verilen hizmetleri ayrı kartlarla detaylı bir şekilde takip edebilirsiniz.

Birim Setleri:

Birbiri ile ilişkilendirilebilecek sınırsız birim seti tanımlayabilirsiniz.

Cari Hesaplar

Cari hesaplarınız kontrol altında!

- Aylık satış toplamlarını ve tutarlarını kart üzerinden ister TL. ister döviz olarak, rakam veya grafik biçiminde izleyebilirsiniz.
- Müşteriler için riskler ve risk limitlerini tanımlayabilirsiniz. Daha sonra işlem yaparken isterseniz program bu limitleri otomatik kontrol eder.
- Cari hesapların risklerinin dağılımlarını (nakit, çek, senet) tüm ayrıntılarıyla görebilirsiniz.
- Cari hesap işlemlerini satırlar halinde, çok hızlı ve yalın bir biçimde işleyebilirsiniz.

Cari Hesap Kartı - C.01

Risk Kodu: D1 Statüsü: Kullanımda

Ünvanı: Müşteri (1)

İstatistik Ticari Bilgiler Risk Bilgileri Diğer

Çek Risk Çarpanı: 1 Hırsızlık Çek: 0

Senet Risk Çarpanı: 0 Protestolu Senet: 0

Risk Kontrolü: Bakiye Bakiye+İrsalye

Risk Toplamı: Bakiye: 50.000.000 İrsalye: 0

Risk Takiti: Yerel Para Birimi Kaotik Risk: 0 Risk Limiti: 50.000.000

Risk Limiti Açılışında:

Siparişte: İşleme devam edilecek Kullanıcı uyarılacak İşlem durdurulacak

İrsalyede: İşleme devam edilecek Kullanıcı uyarılacak İşlem durdurulacak

Diğer İşlemlerde: İşleme devam edilecek Kullanıcı uyarılacak İşlem durdurulacak

İzlemler Çıkart

- Kart üzerinden cari hesap hareketlerine ulaşabilir, bunları değiştirebilirsiniz.
- İstihbarat alanını bölümlere ayırabilir, bu bölümlere istenen başlıkları verebilir ve daha sonra raporlamada bu başlıkları kullanabilirsiniz.



- Bir cari hesaba alış ve satışta hangi fiyatların uygulanacağını belirleyebilirsiniz. Bu durumda program faturadaki ilgili fiyatı otomatik olarak getirir.
- Cari hesaplara ait mal satış dağılım raporlarını alabilir, istenen aralıktaki cari hesapların istenen aralıktaki mallara ait alış ve satışlarını bir raporda toplayabilirsiniz.

Çek ve Senetler

Çek ve senetleriniz yakın takipte!

- Her çek ve senet bir kart olarak saklanır. Daha sonra bu çek ve senetlere, portföy numaraları ve vadelerine göre kolayca ulaşabilirsiniz.
- Günlük hayatta kullanılan tüm bordro türleri mevcuttur. Bordrolarda çek ve senetlerin adedi, toplam tutarı ve ortalama vadesi otomatik hesaplanarak gelir.
- Program, isterseniz portföydeki çek ve senetler arasından istediğiniz tutar ve vadeye en yakın düşecek biçimde kendiliğinden seçim yapabilir.
- Çek ve senetlerin durumları, yani "portföyde", "ciro edildi", "bankaya verildi" gibi konumları, bu kartlar üzerinde adım adım izlenir. Her çek ve senedin kimden, hangi tarihte, hangi bordroyla geldiğini tüm detaylarıyla gözleyebilirsiniz.
- Durum değişikliklerini kolaylıkla yapabilirsiniz. Bu değişikliklerden dolayı oluşması gereken bütün dekont ve fişler otomatik olarak oluşturulur.



- Statülere çok gelişmiş kontroller getirilmiştir. Böylece ciro edilmiş çeki tekrar ciro etme, ciro edilmiş senedi bankaya tahsile verme gibi yanlış yapma riskleri program tarafından önlenir.
- Bordro düzenlenirken sıralı çek ve senet oluşturabilirsiniz.
- Raporlar arasında bulunan reeskont raporları, seçilen çek ve senetlerin belirli bir tarihteki net değerini ve faiz tutarını hesaplar.

Kasa

Kasanız emin ellerde!

Kasa işlemleri arasında çek / senet tahsilat ve ödemeleri, fatura kapatma, kasadan kasaya virman gibi günlük hayatta rastlanan her çeşit nakit hareketi vardır.

- Ödeme ve tahsilat planlarında esnek formüllerle tablolar oluşturabilirsiniz.
- İsterseniz tahsil ve tediye işlemlerini muhasebe bölümünden kapatarak, yalnız kasalardan işleyebilirsiniz. Bu durumda kasaların gerçek bakiyelerini izlersiniz.
- Gider makbuzunu, yasal düzenlemelere uygun olarak kesebilirsiniz. Gerekli KDV ve diğer ayrıştırmaları program kendisi gerçekleştirir.
- Aynı gün kesilmiş faturaları kapatabilirsiniz. Bu durumda fatura net tutarı ilgili kasaya nakden girer.
- Tek fişle toplu borç kapatma işlemi yapabilirsiniz.



- Ticari hesap başlığı altında mevduat, kesilen çekler, takasa verilen çekler ve tahsile verilen senetleri ayrı ayrı izleyebilirsiniz.
- Kredi hesabı başlığı altında teminata verilen çek ve senetleri ve karşılığında alınan kredileri ayrı ayrı izleyebilirsiniz.
- Banka hesaplarıyla ilgili tüm giriş ve çıkışlar banka fişleriyle işlenir. Çek ve senet giriş ve çıkışları ise bordrolarla yapılır.

Sabit Kıymetler Yönetimi

Sabit kıymetleri gruplandırın!

Sabit kıymetlere ait kartlar bu bölümde açılır. Kartları şirkete özgü sınıflara ve bölümlere göre gruplandırmanız mümkündür. Ödenen KDV'nin beyannameye yansıyan detayları her malzeme için ayrı ayrı tanımlanabilir. Yine her malzeme için amortisman türü (normal, azalan bakiyeler) ayrı ayrı izlenebilir. Sabit kıymet alımı faturaları, fatura bölümünden işlenir. Bu tür faturalardaki KDV hesaplamaları mevzuata uygun şekilde yapılır. Sabit kıymetlere ait, her yıl ve yıl içinde istenen dönemlerde amortisman ve değerlendirme tahakkuku yapılabilir. Aylık amortisman raporlarını demirbaşların giriş tarihlerine göre yapmak mümkündür. Ayrıca demirbaşların geçmiş dönemlerden gelen indirilecek KDV matrahı ve KDV'si, otomatik olarak KDV beyannamesine yansır.

Bankalar

Artık bankanız size bilgisayarınız kadar yakın!

- Bankaları, adları ve şube adları ile birlikte veya ayrı ayrı izleyebilirsiniz.
- Her bankada ticari ve kredi hesapları açabilir, kredili hesapların takibini yapabilirsiniz.

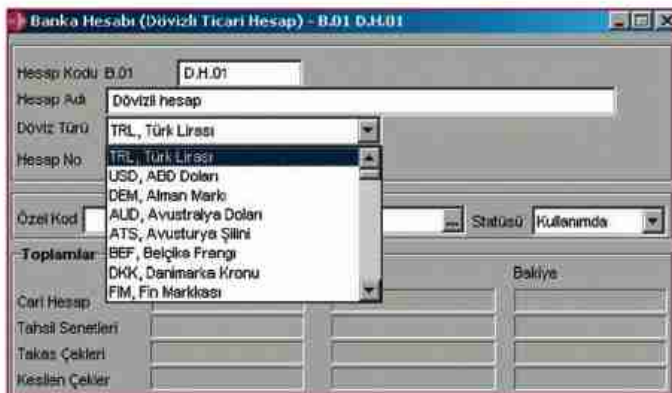

Navigator

Şirketinizin geleceği çok parlak!

Navigator ile şirket yönetimleri için büyük önem taşıyan 'Nakit Akışı Tabloları'nı hazırlayabilirsiniz. Üstelik bu tabloları, Navigator ile sağlanan esneklik sayesinde, kendinize özgü biçimlerde oluşturabilirsiniz. Navigator ile oluşturulan 'Nakit Akış Tablosu' üzerinde yer alan bilgiler, her türlü değişiklikten anında etkilenir ve tablo her an güncelliğini korur.

	Büyükbaşım	Günlük	Z	Büyükbaşım	Günlük	Z	Büyükbaşım
1							
2							
3							
4							
5							
6							
7							
8							
9							
10							
11							
12							
13							
14							
15							

Formül satırında yer alan fonksiyonlar sayesinde istenen bilgiler, elektronik tabloya otomatik olarak aktarılır. LOGO Klasik ve MS Excel arasında dinamik bir bağlantı olan Navigator bu bağlantı sayesinde MS Excel içerisinde LOGO Klasik verilerine doğrudan ulaşabilmenizi sağlar. LOGO Klasik kullanımını bilmeyi gerektirmeden kullanılabilen Navigator "çok boyutlu" analizler sunar. Örneğin; farklı bölgelerde birçok ürün satıyorsanız; herhangi bir dönemde, hangi üründen, hangi bölgede ve hangi bayi aracılığıyla kaç adet sattığınızı ve yaptığınız ciroyu içeren analizleri rahatlıkla inceleyebilirsiniz.

Navigator ile mali denetim bilgilerinizi kontrol eden sistemler kurulur. Neden-sonuç ilişkilerini incelemek için özetlerden detaylara ulaşmayı sağlayan "drill-down" tekniği kullanılır. Örneğin; gerçek zamanda çalışan bütçe denetim sistemleri kurulur, bütçe hedefleri gerçekleşen tutarlarla anında karşılaştırılabilir ve bütçeden sapmalar anında raporlanır. Navigator ile çeşitli bütçeler hazırlayabileceğiniz gibi bir bütçede yer alan kalemlerin gerçekleşme oranını da anlık olarak izleyebilirsiniz. Navigator tablolarından elde edilen bilgilerle bütçeler revize edilir veya yeni bütçeler oluşturulur. Şirketin gerçek durumunu izlemeyi sağlayan özet, ayrıntılı dağılım, durum tabloları ve grafikler hazırlanır.

Hızlı Üretim

Hız katın!

Malzeme kartlarından malzeme ve alt malzemelerinin satırlarında sarf edilecek hammadde / yarı mamüller seçilir. Miktar bölümüne; tanımlanan mamül miktarı üretimi için hammadde ve yarı mamüller girilerek gerekli hammadde / yarı mamül miktarları tanımlanır. Satırlardaki fire alanlarına fire oranları girilir.

- 'Hızlı Üretim Fişleri' ile mamül üretim miktarını girerek gerekli sarf, fire ve üretimden giriş fişlerinin oluşturulmasını sağlayabilirsiniz.
- 'Hızlı Üretim İşlemi' sonucunda sarf fişi ve fire fişi oluşturulur.
- Fire fişinin oluşmasıyla merkez ambarda bulunan hammaddelerden stok çekilmiş olunur.
- 'Üretimden Giriş' fişinin oluşmasıyla birlikte malzeme girişi olacaktır.



Hızlı Üretim Fişi

Fiş No: 000000000000012 Özel Kod:

Tarih: 27.11.2002 Yetki Kodu:

Saat: 10:17:38

Mamül Kodu: M.001 Miktar: 500,00

Açıklaması: TAEBAN Birim: ADET

Spesifik Fiş No: 00000002 Ambalaj: 000, Merkez

Alt Malzeme Kodu	Malzeme Açıklaması	Miktar	Birim	Fire Faktörü	A
H.T.0001	ORANIL	360	KG	10.000	Merkez
H.T.0002	MADEN YAĞI	720	KG	10.000	Merkez
MASRAFI	MASRAFI	000	EBRİM	000	Merkez

Numara Ver
Malzeme Durumu
Malzemeleri Hesapla
Eylem Bilgi
Öndeğerlere Don
Zorla Sayı

Biyot

LOGO Beyanname

Siz yorulmayın!

LOGO Beyanname, KDV 1 ve 2, Muhtasar, Geçici Vergi beyannamelerinin bilgisayar ortamında hazırlanarak, Windows'un tanıdığı her türlü printer vasıtası ile optik formlar üzerine çıktı alınmasına yarayan yardımcı programdır.

LOGO Klasik setleri ile entegre olarak çalışan LOGO Beyanname'de hazırladığınız tüm beyannameleri elektronik ortamda saklayabilirsiniz.

Artık işlemlerinizi daha sistemli!

'İşletme Defteri' fiş ve fatura işlemlerinizi kaydeder, bu işlemlerin hangi gelir ya da gider kalemi ile ilişkili olduğunu ve muhasebe hesaplarını aynı anda belirler.

İşletme Defteri ile:

- Dönem sonunda stok ve cari hesap devir bilgileri kaydedilir.
- 'İşletme Defteri' ile gelir ve gider sayfalarını ayrı ayrı ya da ikisi bir arada bastırabilirsiniz.
- Raporlama seçenekleri ile kaydedilen tanımlar ve işlemler belirlenecek filtre koşullarına uygun olarak seçilen rapor ünitesinden alınır.
- Onaylama ve hesap planı transferleri, fiş numaralama ve dönem sonu devir işlemleri kaydedilir.
- Hesap özeti seçeneği ile hesaba ait son durum bilgileri aylık toplamlarla alınır. Hesap özeti, 'Hesap İşlemleri' listesinde yer alır. Son durum bilgilerini izlemek için ilgili hesap üzerinde 'Hesap Özeti' düğmesini tıkladığınızda, açılan pencerede hesaba ait son durum bilgileri bir önceki yıldan devir toplamları ve aylık toplamlarla görüntülenir.
- 'İşletme Defteri' programı ile işletmenizdeki alıp sattığınız malzemeler için stok takibi yapabilir ve bunları raporlayabilirsiniz.

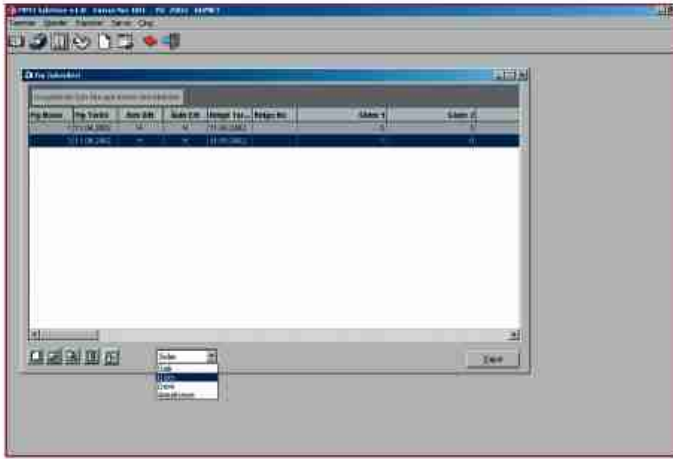

Bordro

Personel yönetimi emin ellerde!

Sicil kartlarında personele ait detaylı bilginin yanı sıra fotoğraf gibi görsel kayıtları da tutabilirsiniz.

Bordro ile:

- İşten ayrılmış personelin kayıtları eski personel bölümünde hiçbir değişikliğe uğramadan saklanır. Böylece eski personeli işe geri alırken işlemlerin aynı sicil kartından ve aynı sicil numarası ile takip edebilirsiniz.

- Çalışanlara ve aile bireylerine ait sağlık bilgilerini takip edebilirsiniz.
- Hem personele ait 6 aylık ya da günlük vizite kağıdını hem de ana-baba, eş ve çocuk için özel vizite formlarını basabilirsiniz.
- Personele ait özel sigorta işlemlerini program içinden takip edebilir, puantaj hesaplarına yansıtabilirsiniz.
- Firmanızın yapısına uygun şekilde mesai, sosyal yardım, ek ödeme ve kesinti tanımlayabilirsiniz.
- Değişen kanun bilgileri, çalışma parametreleri ve bordro parametreleri tarih kontrollü olarak saklanır ve geçmişe yönelik hesaplamalar aynı kalır. Personelin bugüne kadar firmanın hangi bölüm ve iş yerlerinde çalıştığının takibi yapılır.
- Program gerekli bağlantılar sağlandığında bütün personel devam takip sistemleri ile çalışır.
- Ücret hesaplamaları netten brüte veya brütten nete doğru hesaplanır.
- Bir ay içinde birden fazla bordro (ek ödeme, ikramiye, ücret vb.) hazırlayabilir, bordro dökümlerini ayrı ayrı veya birlikte alabilirsiniz.
- Asgari ücretin SSK taban matrahının altında kalması durumunda yapılacak hesaplamalar ve bunun bordroya yansıtılması program tarafından otomatik olarak yapılır.
- Personel ödemeleri masraf merkezlerine göre izlenip, muhasebeleştirilir.
- Personele ait puantaj kartları, puantaj öndeğerleri ve hesap şablonları kullanılarak, kolay, hızlı ve hatasız bir şekilde oluşturulabilir.
- Resmi dairelere verilmesi gereken tüm evraklar program tarafından basılır. Bu evrakların bir kısmı LOGO tarafından matbu olarak müşterilerimize sağlanmaktadır.
- Personele verilecek olan borçları özelliklerine göre tanımlamanız, personelin aldığı borçları / avansları takip etmeniz mümkündür.

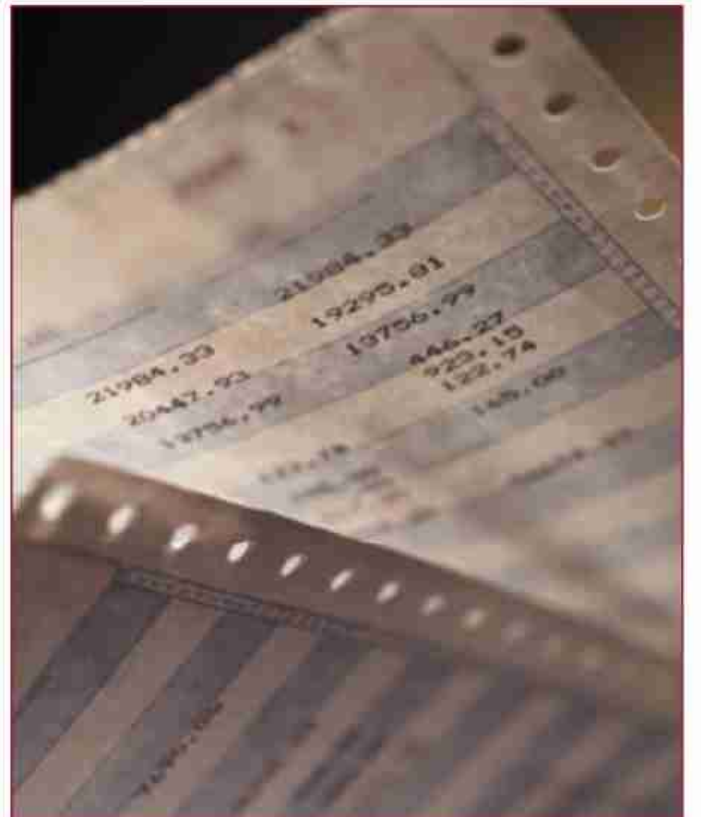

Gerekenler:

Tek kullanıcı veya ağ terminali için :

Donanım

- En az Pentium II 233 işlemci (Tavsiye edilen Pentium III ve üzeri)
- En az 64 MB Bellek (Tavsiye edilen 128 MB ve üzeri)
 - 3,5" FDD
 - CD-Rom sürücü
- Minimum 4 GB Sabit Disk
 - Fare

*** İstemci tarafında kullanılacak makinenin ekran kartı ve monitör performansı önemlidir.
Önerilen ekran çözünürlüğü minimum 800x600, 256 renktir.

Yazılım

- Windows 98 / 2000 / XP, Windows NT
 - MS DE
 - Fare ile uyumlu destek yazılımı
- MS Internet Explorer 4.01 ve üstü

Ağ sunucuları için :

Donanım

- En az Pentium III 500 işlemci (Tavsiye edilen Dual Pentium III ve üzeri)
- 1 - 5 kullanıcı için en az 256 MB Bellek

Yazılım

- MS Windows 98 / MS Windows XP Pro. / MS Windows NT Server 4.0 / MS Windows 2000 Standart Server
 - MS SQL Server Client Software

MS Windows 98, MS Windows XP, MS Windows 2000, MS Windows NT, MS SQL
MB DE, MS Access Microsoft Corp.'ün tescilli markalarıdır.
Pentium Intel Corp.'ün tescilli markasıdır.

www.logo.com.tr

Kampüs: Gebze Organize Sanayi Bölgesi No: 609 Gebze 41430 Kocaeli Tel: 0262 679 80 00 Faks: 0262 679 80 80
Satış Merkezi: Beşiktaş Paşa Sk. No: 34/A1 Kuzitoprak 34724 İstanbul Tel: 0216 579 80 00 Faks: 0216 579 80 48

Satış ve Destek Merkezleri

Ankara: Cinnah Cad., No: 11 Kavaklıdere 06680 Ankara Tel: 0312 467 81 00 Faks: 0312 427 60 40
İzmir: Şah Ege Bulvarı Möntrö İş Merkezi No: 35/1 Möntrö 35210 İzmir Tel: 0232 441 87 87 Faks: 0232 441 87 90

Yurtdışı Satış ve Destek Merkezleri

Almanya: Logo Business Software GmbH Frankfurt Str. 21/25 Eschborn 65760 Deutschland Tel: +49 6196 5905190 Faks: +49 6196 5905191 E-posta: egemena@logo-software.de
Azerbaycan: HEBS Baku Resul Rza 95 Baku - Azerbaycan Tel: +99 412 973551 Faks: +99 412 974333 E-posta: hebbaku@azonline.com
Bulgaristan: Logosoft Consulting Bulgaria Drava 6 Et: 2 Ofis 5 4003 Plovdiv - Bulgaristan Tel: +35 932 650894 Faks: +35 932 967955 E-posta: kireksi@logosoftbg.com
Kazakistan: HEBS Almaty Gogol Str. № 480091 Almaty - Kazakistan Republic Tel: +79 272 501686 Faks: +79 272 501689 E-posta: hebsalmaty@hebs.kz
Romanya: Logosoft Consulting Romania Bd. Decebal Nr. 13 Bl. S15 Sc. 2 Ap. 28 Sector 3 Ilacuresc - Romania Tel: +49 213 21528041 Faks: +40 213 211040 E-posta: gokhan@logosoftbg.com
Rusya: HEBS Moscow 117334 Moscow Vavilova Str. 5 Korp. 3 Russia Tel: Faks: +7 095 2311280 (pbx) E-posta: ertugnila@mtu-net.ru

LOGO
BUSINESS SOLUTIONS